

WAT IS HET VERSCHIL TUSSEN NORMALE SHEDDING EN PERMANENTE SHOCK LOSS?

Na een haartransplantatie kunnen shedding en shock loss optreden. Shedding is tijdelijk haarverlies, terwijl shock loss de natuurlijke haren rond het transplantatiegebied treft.

Geavanceerde technieken zoals DHI minimaliseren risico's. Shedding stopt na enkele maanden met gegarandeerde hergroei, terwijl shock loss mogelijk permanente gevolgen heeft, afhankelijk van de haartoestand.



Wat is het verschil tussen normale shedding en permanente shock loss?

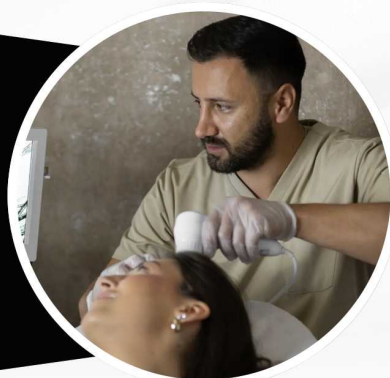

- Normale shedding is tijdelijk haarverlies
- Shock loss kan permanent zijn
- Geavanceerde technieken verminderen shock loss



 info@polatbeauty.nl

 31615486604

 Limburglaan 1, 5616 HR, Eindhoven

 Netherlands