

WELKE SOORT SHAMPOO IS HET VEILIGST OM TE GEBRUIKEN NA UW EERSTE HERSTELMAAND?

Na het eerste herstel mag je voorzichtig je haar wassen. Vermijd agressieve supermarkt-shampoos en kies voor milde opties zoals babyshampoos of sulfaatvrije producten. Voeg kalmerende ingrediënten zoals Aloe Vera toe voor extra verzorging. Masseer zachtjes, gebruik lauw water en droog voorzichtig voor gezonde haargroei.

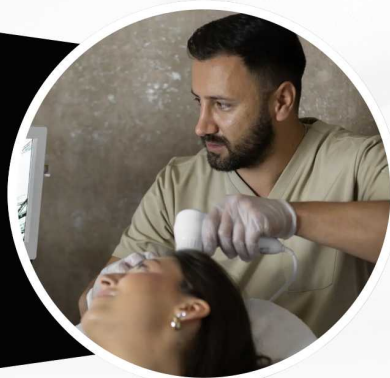

Welke soort shampoo is het veiligst om te gebruiken na uw eerste herstelmaand?



- Vermijd agressieve shampoos
- Gebruik milde babyshampoo
- Kies sulfaatvrije producten



 info@polatbeauty.nl

 31615486604

 Limburglaan 1, 5616 HR, Eindhoven

 Netherlands